Курская область
Пристенский район
Сазановский сельсовет
Правила землепользования и застройки

Карта градостроительного зонирования территории муниципального образования

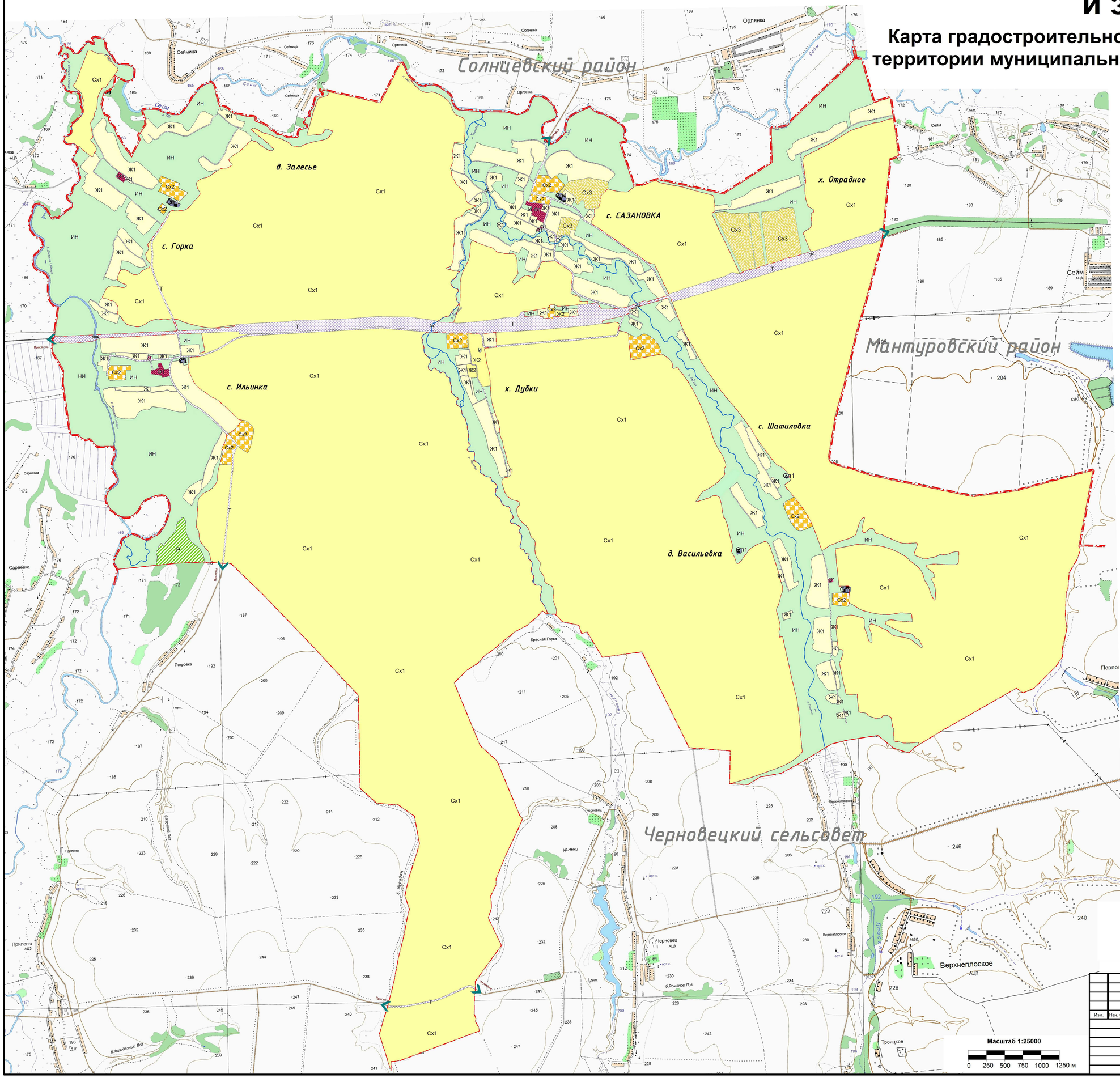

УСЛОВНЫЕ ОБОЗНАЧЕНИЯ

Границы

- Граница района
- Граница сельсовета
- Граница населенного пункта

ОКС Транспортных сооружений

- мост

ОКС Гидротехнические сооружения

- Плотина

Градостроительное зонирование

- Зона застройки индивидуальными жилыми домами (Ж1)
- Зона застройки малоэтажными жилыми домами (Ж2)
- Зона делового, общественного и коммерческого назначения (О1)
- Зона транспортной инфраструктуры (Т)
- Зона инженерной инфраструктуры (И)
- Зона сельскохозяйственных угодий (Сх1)
- Зона, занятая объектами сельскохозяйственного назначения (Сх2)
- Зона рекреационного назначения (Р)
- Зона специального назначения, связанная с захоронениями (Сп1)
- Зона иного назначения, в соответствии с местными условиями (ИН)
- Зона сельскохозяйственного использования (Сх3)

Территории, неподлежащие градостроительному зонированию

- Земли сельскохозяйственного назначения
- Водоем (озеро, пруд, обводненный карьер, водохранилище)
- Водоток (река, ручей, канал)

Масштаб 1:25000

0 250 500 750 1000 1250 м

Изм.	Кол. уч.	Лист	№ док.	Подп.	Дата

Правила землепользования и застройки мунципального образования Сазановский сельсовет Пристенского района Курской области

Карта градостроительного зонирования мунципального образования Сазановский сельсовет Пристенского района Курской области	Стадия	Лист	Листов
	П	1	2
Карта градостроительного зонирования территории мунципального образования Сазановский сельсовет Пристенского района Курской области. Масштаб 1 : 25000	ИП Воробьева С.Н.	